all new

CHARLTON COMICS 25¢

APPROVED BY THE COMICS CODE AUTHORITY

SPACE: 1999

NO. 2 JAN
00139 76/CDC

STATON

00139

0 01234 56789

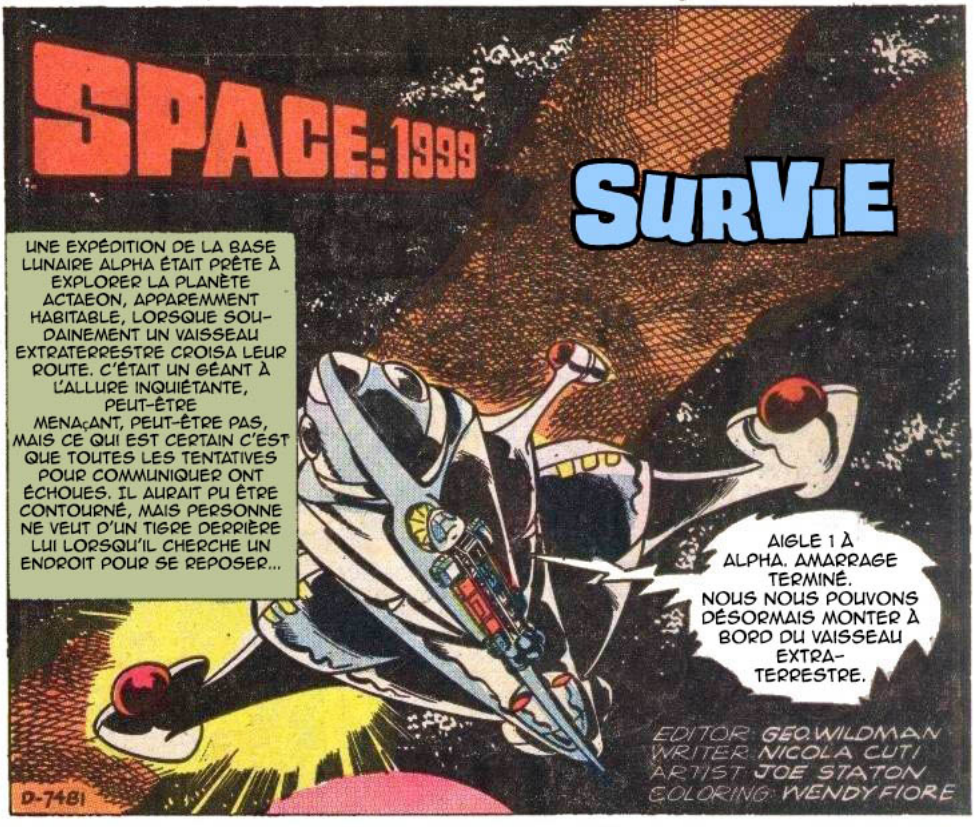

TRADUCTION & MISE EN BULLE : ANACHO
Bdmag Exhumator

...OU DU MOINS TROUVER DES INDICES.
JOHN, REGARDEZ ÇA. ON DIRAIT DE LA NOURRITURE ET C'EST FRAIS !
J'AI TROUVÉ UN GANT ICI, MONSIEUR. IL A TROIS DOIGTS ET IL EST DE TRÈS GRANDE TAILLE. IL Y A AUSSI UN OBJET QUI RESSEMBLE À UNE PIPE ET QUI EST ENCORE CHAUD.
MONSIEUR, CES OBJETS SEMBLENT INDIQUER QUE L'ÉQUIPAGE DU VAISSEAU EST TOUJOURS À BORD ET SI C'EST LE CAS, OÙ SONT-ILS ?
ILS NOUS OBSERVENT PEUT-ÊTRE POUR DÉTERMINER NOTRE FORCE ET NOS MOTIVATIONS, TOUT COMME NOUS LES OBSERVERIONS SI LA SITUATION ÉTAIT INVERSÉE.
SOYEZ TRÈS PRUDENTS. DES ÊTRES PACIFIQUES NOUS AURAIENT PROBABLEMENT DÉJÀ ACCUEILLIS.
OUI. SOIT ILS SONT TERRIBLEMENT TIMIDES, SOIT ILS PRÉPARENT UNE EMBUSCADE.
LE VAISSEAU RONRONNE ET LES MACHINES TOURNENT, MAIS À PART CELA, IL Y A PEU D'ANIMATION JUSQU'À CE QUE...
J'AI ENTENDU QUELQUE CHOSE QUI RESSEMBLAIT À DES VOIX VENANT D'ICI. JE VAIS VOIR.
C'EST PEUT-ÊTRE LE PIÈGE QUE VOUS CRAIGNIEZ, COMMANDANT, ALORS NE PRENEZ PAS DE RISQUES.
BLAM!
COMMAN-DANT !
WOOSH!
2

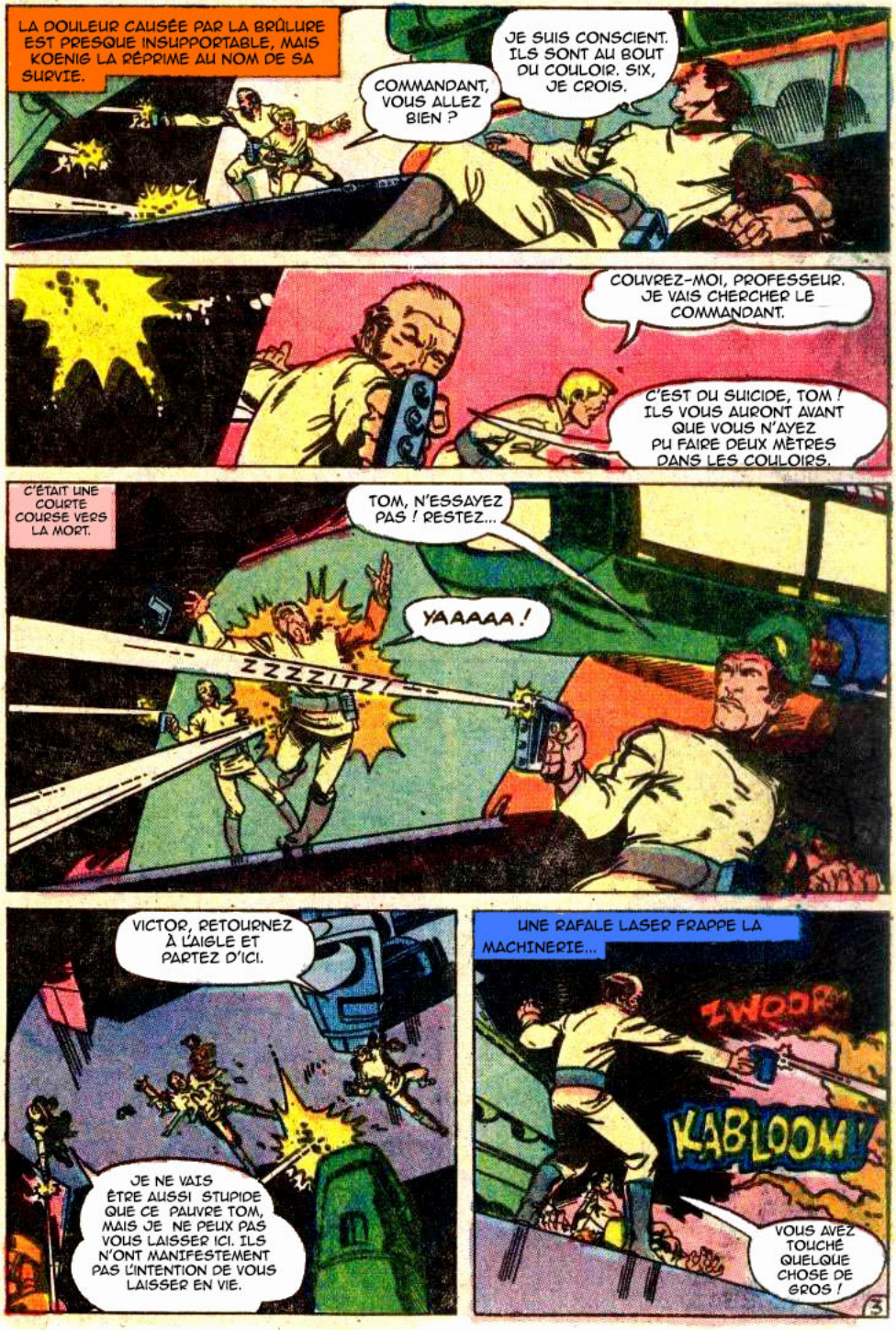
LA DOULEUR CAUSÉE PAR LA BRÛLURE EST PRESQUE INSUPPORTABLE, MAIS KOENIG LA RÉPRIME AU NOM DE SA SURVIE.
COMMANDANT, VOUS ALLEZ BIEN ?
JE SUIS CONSCIENT. ILS SONT AU BOUT DU COULOIR. SIX, JE CROIS.
COUVREZ-MOI, PROFESSEUR. JE VAIS CHERCHER LE COMMANDANT.
C'EST DU SUICIDE, TOM ! ILS VOUS AURONT AVANT QUE VOUS N'AYEZ PU FAIRE DEUX MÈTRES DANS LES COULOIRS.
C'ÉTAIT UNE COURTE COURSE VERS LA MORT.
TOM, N'ESSAYEZ PAS ! RESTEZ...
YAAAAA !
ZZZZITZ !
VICTOR, RETOURNEZ À L'AIGLE ET PARTEZ D'ICI.
JE NE VAIS ÊTRE AUSSI STUPIDE QUE CE PAUVRE TOM, MAIS JE NE PEUX PAS VOUS LAISSER ICI. ILS N'ONT MANIFESTEMENT PAS L'INTENTION DE VOUS LAISSER EN VIE.
UNE RAFALE LASER FRAPPE LA MACHINERIE...
ZWOOP
KABLOOM !
VOUS AVEZ TOUCHÉ QUELQUE CHOSE DE GROS !
3

C'EST CALME EN BAS. JE VAIS JETER UN COUP D'œIL.
LE CHOC DE LA CONFRONTATION SE DISSIPE RAPIDEMENT ET LE SCIENTIFIQUE SE MET INSTINCTIVEMENT À VISER !
NE LUI TIREZ PAS DESSUS, VICTOR IL SE DIRIGE VERS LA SALLE DE CONTRÔLE. JE PENSE QUE VOTRE TIR A MIS LE VAISSEAU HORS SERVICE !
COMME POUR DISSIPER TOUS LES DOUTES, LE VAISSEAU S'ANIME, ET EXERCE UNE FORCE DE GRAVITÉ SUR L'ÉQUIPAGE ET LES INTRUS.
NOUS SOMMES PRIS DANS LE CHAMP GRAVITATIONNEL D'ACTAEON ET IL NOUS ENTRAÎNE !
DANS LA SALLE DE CONTRÔLE, LE VISAGE DE L'EXTRATERRESTRE EST SOMBRE ALORS QU'IL SE BAT POUR RÉCUPÉRER SON VAISSEAU CONTRE LES FORCES ÉCRASANTES DE LA NATURE.

LORSQUE LE VAISSEAU PÉNÈTRE L'ATMOSPHÈRE D'ACTAEON, LA FRICTION FAIT PASSER SA COQUE DU ROUGE AU BLANC.
SSSS!
DANS LES DERNIÈRES SECONDES AVANT LE CRASH, L'EXTRATERRESTRE PARVIENT À REPRENDRE LE CONTRÔLE DE SON VAISSEAU, MAIS... PAS À TEMPS.
VA'ROOM!
KE-R-ASH!
LES EFFORTS DU PILOTE EXTRATERRESTRE N'ONT PAS ÉTÉ VAINS CAR LA FORCE DE LA CHUTE A ÉTÉ RETARDÉE AU MOINS SUFFISAMMENT POUR PERMETTRE À QUELQUES SURVIVANTS DE S'EN SORTIR.
J'AI DIT QUE JE NE VOUS ABANDONNERAIS PAS, JOHN, ET JE NE LE FERAI PAS.
MAIS LE DANGER N'ÉTAIT PAS TERMINÉ POUR LE PROFESSEUR VICTOR BERGMAN...
PAR TOUS LES DIABLES !
5

DES HEURES PLUS TARD, KOENIG REPREND LENTEMENT CONSCIENCE.
NOUS ALLONS NOUS ÉCRASER ! NOUS ALLONS... MAIS OÙ DIABLE SUIS-JE ?
JE SUIS SUR ACTAEON ET JE SUIS EN VIE. SI JE VEUX RESTER EN VIE, JE FERAIS MIEUX DE COMMENCER À BOUGER.
LA PREMIÈRE CHOSE À FAIRE EST DE VÉRIFIER S'IL Y A D'AUTRES SURVIVANTS. QUELQU'UN A DÛ ME TIRER DE L'ÉPAVE ET J'ESPÈRE QUE C'EST VICTOR. JE NE ME PERMETTRAI PAS DE CROIRE QU'IL EST MORT.
ATTENDEZ UNE SECONDE ! L'AIGLE ÉTAIT ATTACHÉ AU VAISSEAU. S'IL EST DE L'AUTRE CÔTÉ, IL N'A PEUT-ÊTRE PAS ÉTÉ TROP ENDOMMAGÉ DANS LE CRASH. VICTOR Y SERAIT PROBABLEMENT EN TRAIN DE RÉPARER L'ÉQUIPEMENT OU D'ESSAYER DE CONTACTER ALPHA.
MON SÉJOUR SUR ACTAEON NE SERA PAS AUSSI LONG QUE JE LE CRAIGNAIS, CE QUI EST UNE BONNE CHOSE CAR LES CHANCES QU'UNE ÉQUIPE DE SECOURS ME TROUVE À TEMPS, AVANT QUE LA LUNE NE S'ÉLOIGNE D'ICI, SONT TRÈS MINCES.

KOENIG FOUILLE L'ÉPAVE DU VAISSEAU ALIEN MAIS NE TROUVE QUE LES CORPS QU'IL S'ATTENDAIT À TROUVER. IL N'Y A AUCUN SIGNE DU PROFESSEUR BERGMAN OU DU PILOTE EXTRATERRESTRE.

APRÈS AVOIR ENTERRÉ SON CAMARADE TOM, LE COMMANDANT FOUILLE LE VAISSEAU ACCIDENTÉ À LA RECHERCHE

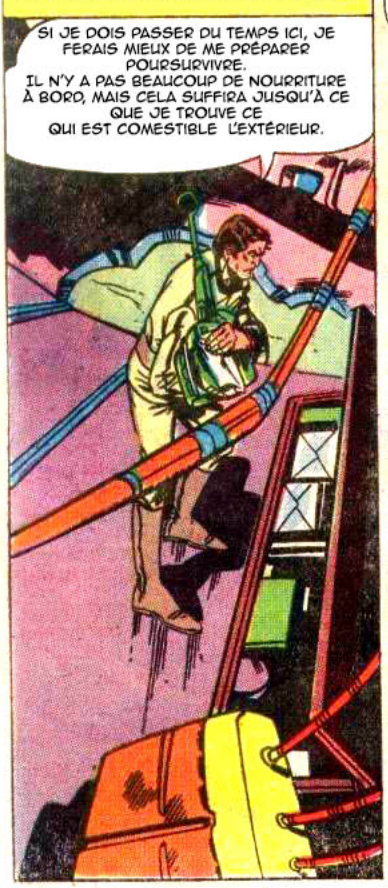

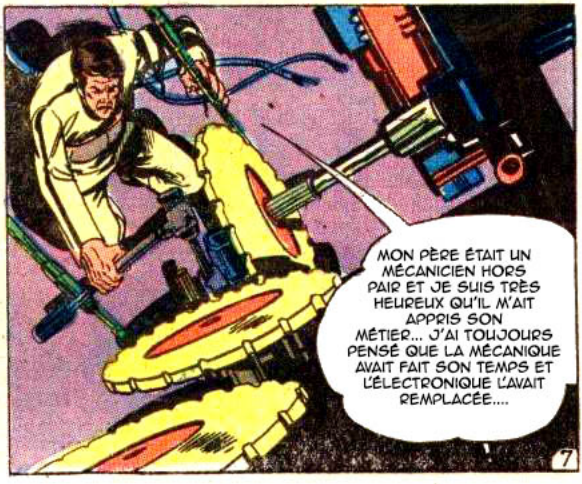

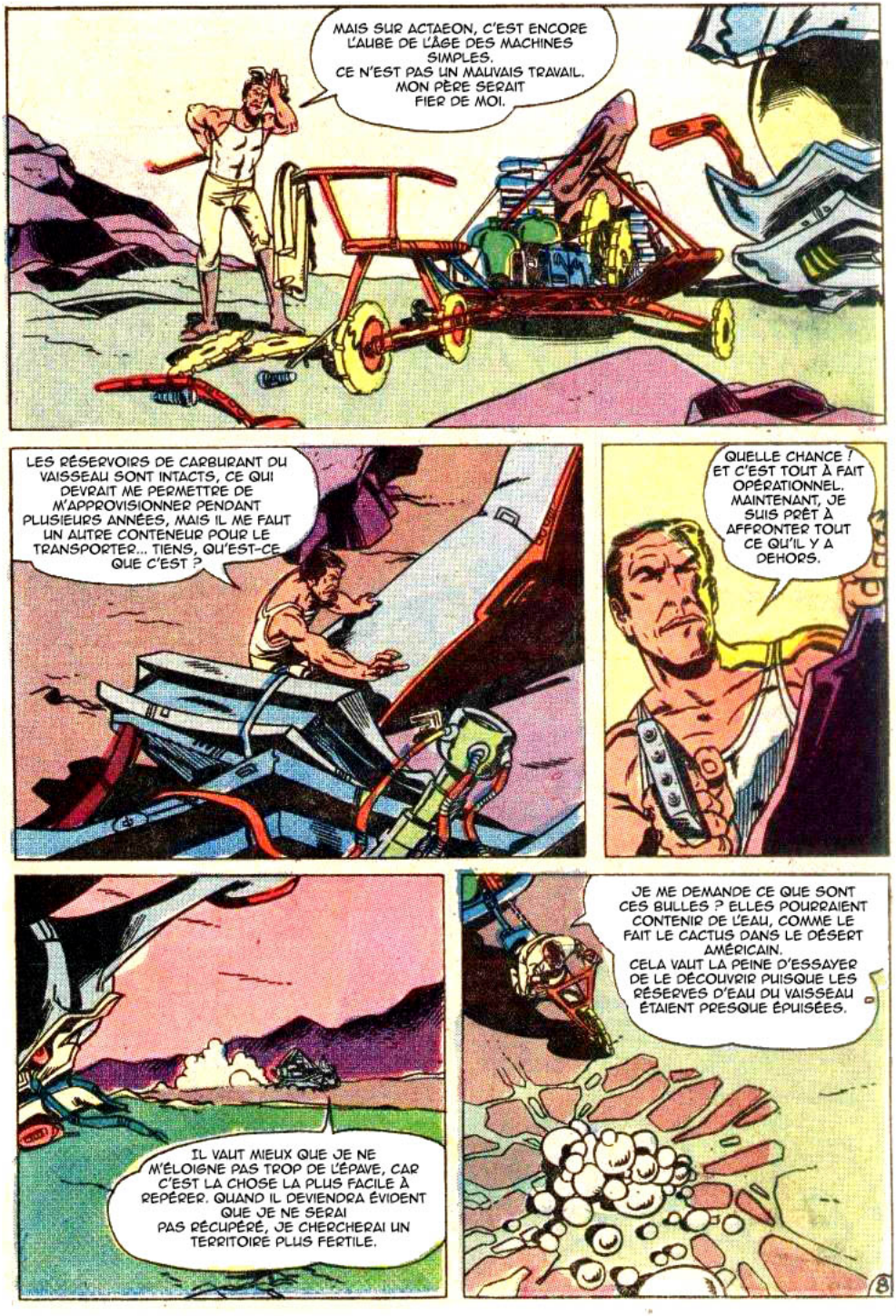
MAIS SUR ACTAEON, C'EST ENCORE L'AUBE DE L'ÂGE DES MACHINES SIMPLES.
CE N'EST PAS UN MAUVAIS TRAVAIL. MON PÈRE SERAIT FIER DE MOI.
LES RÉSERVOIRS DE CARBURANT DU VAISSEAU SONT INTACTS, CE QUI DEVRAIT ME PERMETTRE DE M'APPROVISIONNER PENDANT PLUSIEURS ANNÉES, MAIS IL ME FAUT UN AUTRE CONTENEUR POUR LE TRANSPORTER... TIENS, QU'EST-CE QUE C'EST ?
QUELLE CHANCE ! ET C'EST TOUT À FAIT OPÉRATIONNEL. MAINTENANT, JE SUIS PRÊT À AFFRONTER TOUT CE QU'IL Y A DEHORS.
IL VAUT MIEUX QUE JE NE M'ÉLOIGNE PAS TROP DE L'ÉPAVE, CAR C'EST LA CHOSE LA PLUS FACILE À REPÉRER. QUAND IL DEVIENDRA ÉVIDENT QUE JE NE SERAI PAS RÉCUPÉRÉ, JE CHERCHERAI UN TERRITOIRE PLUS FERTILE.
JE ME DEMANDE CE QUE SONT CES BULLES ? ELLES POURRAIENT CONTENIR DE L'EAU, COMME LE FAIT LE CACTUS DANS LE DÉSERT AMÉRICAIN.
CELA VAUT LA PEINE D'ESSAYER DE LE DÉCOUVRIR PUISQUE LES RÉSERVES D'EAU DU VAISSEAU ÉTAIENT PRESQUE ÉPUISÉES.

J'AURAIS BIEN BESOIN D'UN KIT DE SURVIE EN CE MOMENT, SURTOUT LE TESTEUR DE POISON, MAIS ÇA NE SERT À RIEN DE SOUHAITER CE QUE JE N'AI PAS. JE FERAIS MIEUX D'EN FINIR.
GLAAAH ! ÇA A UNE SAVEUR PÂTEUSE COMME UN MÉLANGE D'EAU ET DE FARINE. HÉ, SI JE PEUX SÉPARER LES DEUX, JE POURRAIS AVOIR LES BASES D'UN REPAS.
CETTE CRÊTE DEVRAIT FAIRE UN BON CAMPEMENT. J'AI UNE VUE DÉGAGÉE SUR LES ENVIRONS ET SI JE VOIS UN NAVIRE DE SECOURS, JE PEUX ÉTABLIR UN SIGNAL À PARTIR DE LÀ.
JE VAIS MONTER LA TENTE ET ESSAYER D'INSTALLER UN RÉCHAUD DE FORTUNE. J'AURAI BESOIN DE CHALEUR POUR CE SOIR S'IL FAIT TRÈS FROID.
LE LASER FAIT UN EXCELLENT SOUDEUR. SI J'ARRIVE À M'OCCUPER, JE N'AURAI PEUT-ÊTRE PLUS À PENSER À LA SOLITUDE QUI RÈGNE ICI.
9

QUELQUES HEURES PLUS TARD, UNE GRANDE PARTIE DE LA CONSTRUCTION EST ACHEVÉE...
PAS MAL, MAIS C'EST ENCORE TEMPORAIRE. SI JE NE SUIS PAS SECOURU DANS QUELQUES JOURS, JE VAIS DEVOIR CONSTRUIRE DES CHOSES POUR DURER.
JE VAIS ENCOCHER LE POTEAU ET L'UTILISER POUR SUSPENDRE MES RÉSERVES DE NOURRITURE ET D'EAU. BIEN QUE LES ANIMAUX SEMBLENT RARES ICI, JE NE VOUDRAIS PAS QUE L'UN D'ENTRE EUX S'EMPARE DU PEU QUE J'AI.
HO ! HO ! TU SORS D'OÙ TOI ?
GAREEEGH!
AVANT QUE KOENIG NE PUISSE ATTEINDRE SON PISTOLET, LE DORMEUR DES SABLES LUI SAUTE À LA GORGE...
GRARRR!
MAIS LE COMMANDANT, PLEIN DE RESSOURCES, SE SERT DE LA PERCHE COMME D'UN GOURDIN POUR ÉLOIGNER LES MÂCHOIRES MORTELLES DE LA CRÉATURE...
SI JE LÂCHE MON PISTOLET, JE SUIS MORT. MAIS JE NE PEUX PAS L'ÉLOIGNER INDÉFINIMENT.

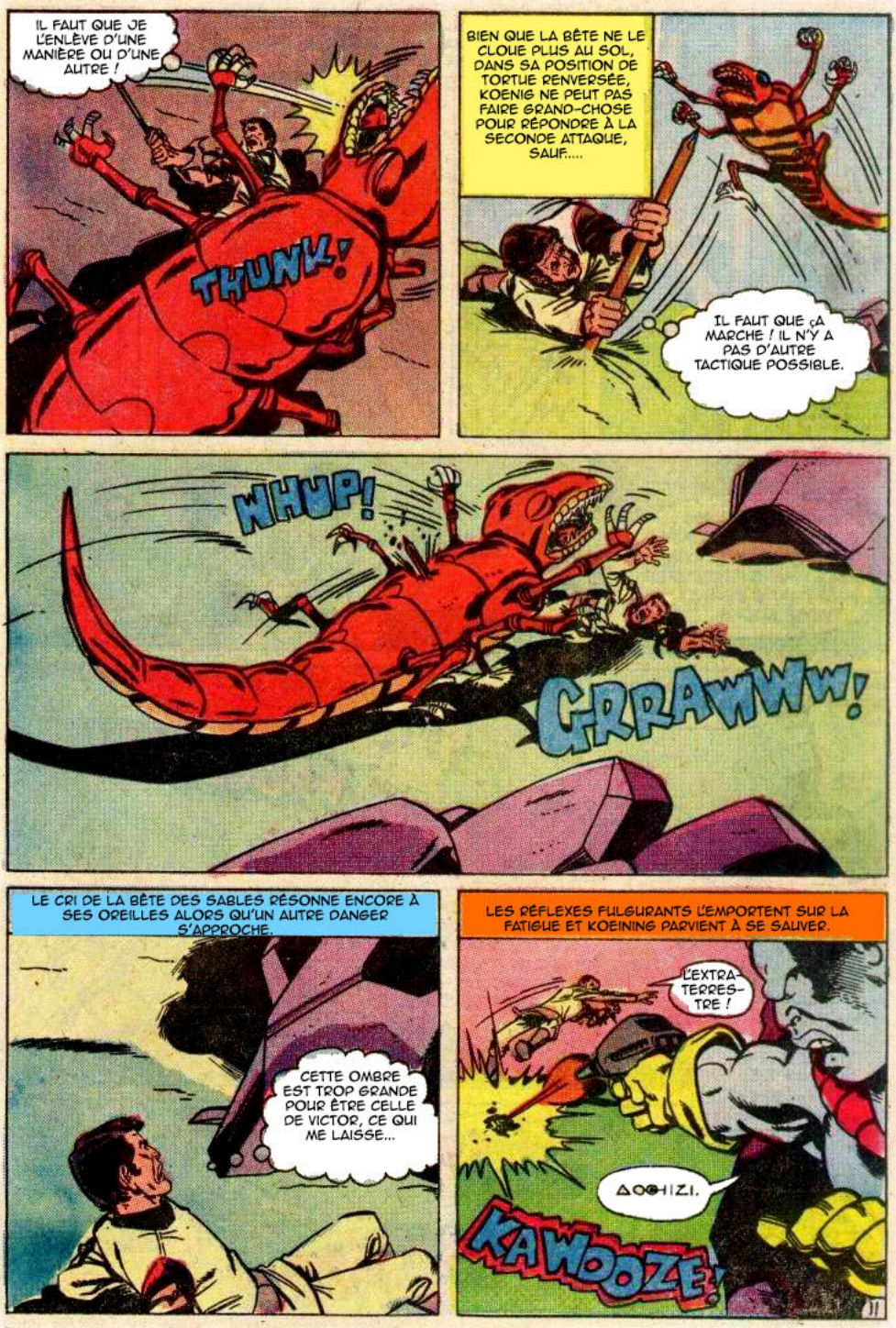
IL FAUT QUE JE L'ENLÈVE D'UNE MANIÈRE OU D'UNE AUTRE !
THUNK!
BIEN QUE LA BÊTE NE LE CLOUE PLUS AU SOL, DANS SA POSITION DE TORTUE RENVERSÉE, KOENIG NE PEUT PAS FAIRE GRAND-CHOSE POUR RÉPONDRE À LA SECONDE ATTAQUE, SAUF.....
IL FAUT QUE ÇA MARCHE ! IL N'Y A PAS D'AUTRE TACTIQUE POSSIBLE.
WHUP!
GRRAWWW!
LE CRI DE LA BÊTE DES SABLES RÉSONNE ENCORE À SES OREILLES ALORS QU'UN AUTRE DANGER S'APPROCHE.
CETTE OMBRE EST TROP GRANDE POUR ÊTRE CELLE DE VICTOR, CE QUI ME LAISSE...
LES RÉFLEXES FULGURANTS L'EMPORTENT SUR LA FATIGUE ET KOEINING PARVIENT À SE SAUVER.
L'EXTRA-TERRES-TRE !
AOCHIZI.
KAWOOZE!

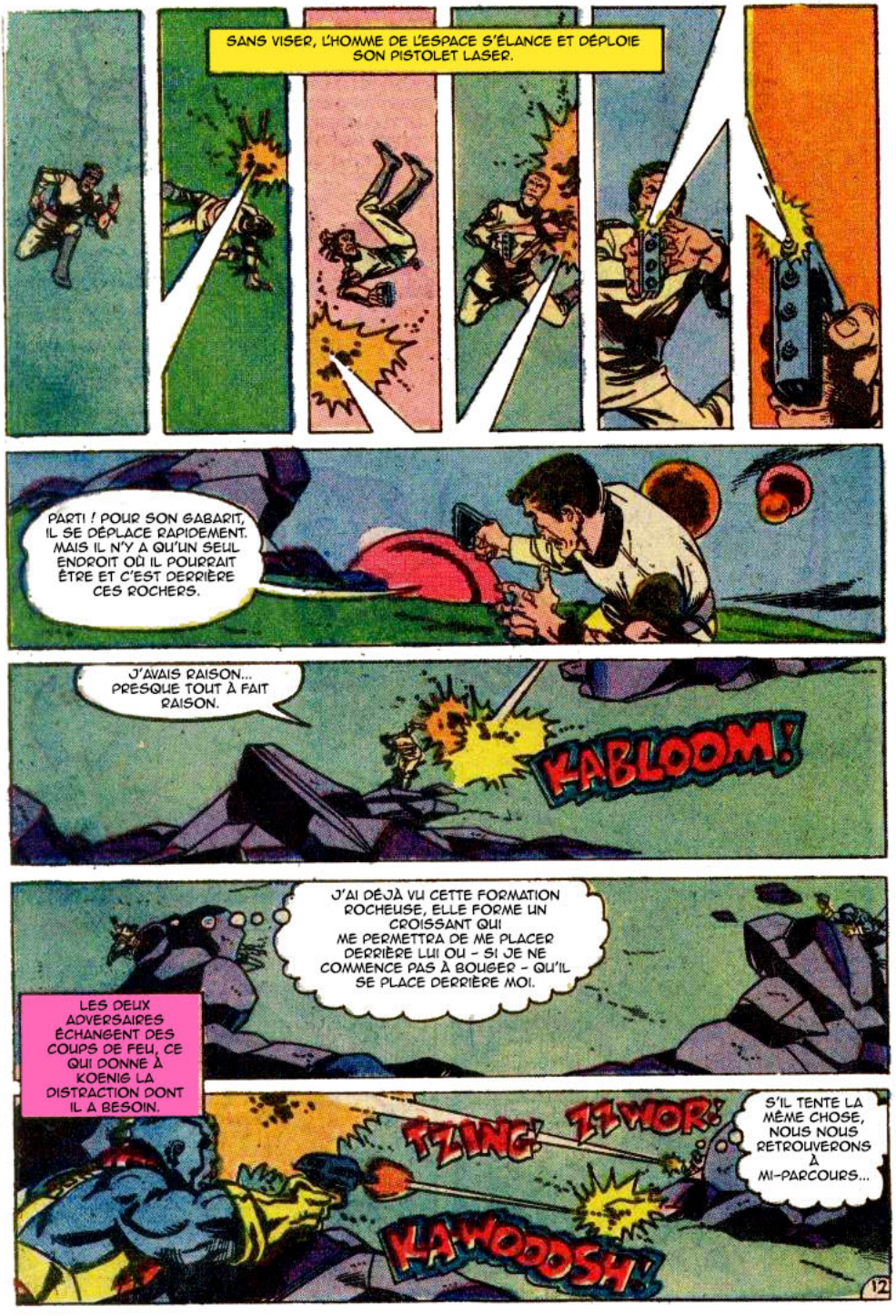
SANS VISER, L'HOMME DE L'ESPACE S'ÉLANCE ET DÉPLOIE SON PISTOLET LASER.
PARTI ! POUR SON GABARIT, IL SE DÉPLACE RAPIDEMENT. MAIS IL N'Y A QU'UN SEUL ENDROIT OÙ IL POURRAIT ÊTRE ET C'EST DERRIÈRE CES ROCHERS.
J'AVAIS RAISON... PRESQUE TOUT À FAIT RAISON.
KABLOOM!
J'AI DÉJÀ VU CETTE FORMATION ROCHEUSE, ELLE FORME UN CROISSANT QUI ME PERMETTRA DE ME PLACER DERRIÈRE LUI OU – SI JE NE COMMENCE PAS À BOUGER – QU'IL SE PLACE DERRIÈRE MOI.
LES DEUX ADVERSAIRES ÉCHANGENT DES COUPS DE FEU, CE QUI DONNE À KOENIG LA DISTRACTION DONT IL A BESOIN.
TZING!
ZZWOR!
KA-WOOOSH!
S'IL TENTE LA MÊME CHOSE, NOUS NOUS RETROUVERONS À MI-PARCOURS...

CE QUI POURRAIT ÊTRE TERRIBLEMENT EMBARRASSANT. QUE POURRAIS-JE DIRE SI CELA ARRIVAIT ? "ECOUTE, MON GARS, REVENONS À NOS POSITIONS DE DÉPART ET ESSAYONS À NOUVEAU !"
C'EST BON, J'Y SUIS MAINTENANT J'ESPÈRE QUE J'AI L'ÉLÉMENT DE CONFIANCE OU IL POURRAIT SIMPLEMENT ATTENDRE QUE JE LÈVE LA TÊTE.
NE BOUGEZ PAS ! NE FAITES PAS UN GESTE OU JE TIRE !
JE T'AI PRÉVENU !
ZWOOP!
IL N'A PAS PEUR. IL S'ATTEND À CE QUE JE L'ANÉANTISSE. SI JE LE GARDE EN VIE, IL POURRAIT SE RETOURNER CONTRE MOI ET J'AI DÉJÀ FORT À FAIRE POUR SURVIVRE SANS ME SOUCIER DE LUI. IL EST PRÊT À MOURIR ET IL N'Y A PERSONNE D'AUTRE POUR CONDAMNER MES ACTES.

EN SUIVANT LES INSTRUCTIONS DE KOENIG, L'EXTRATERRESTRE A PU PRÉPARER UN REPAS POUR TOUS LES DEUX.

C'EST VRAIMENT GÉNIAL. JE M'ÉCHINE TOUTE LA JOURNÉE POUR CONSTRUIRE UN CAMPEMENT CONFORTABLE, AVEC TENTE ET SAC DE COUCHAGE, ET OÙ DOIS-JE DORMIR ?

PENDANT QUE KOENIG DORMAIT, LES MARAUDEURS NOCTURNES FOUILLAIENT LE DÉSERT À LA RECHERCHE DE TOUT CE QUI ÉTAIT COMESTIBLE – MORT OU VIVANT !

RHEEE!

LEURS ÉNORMES NARINES ASPIRENT LA DÉLICIEUSE ODEUR DU SANG CHAUD ET LEURS CRIS FONT SORTIR BRUIN DE SA TENTE...

RHEE

POUR LA MISE À MORT !

CRHEEEEEE!

KOENIG !

KOENIG!
QUOI ! QUI M'APPELLE ?
SEIGNEUR ! QUELS MONSTRES. JE NE SAIS PAS CE QU'ILS SONT MAIS ILS VEULENT DE LA CHAIR ET DU SANG ! LE MIEN QUAND ILS EN AURONT FINI AVEC BRUIN !...

ZWOR!
ZZZZZ!
!!

LA BATAILLE EST DE COURTE DURÉE CAR MÊME LA PLUS PUISSANTE DES CRÉATURES PEUT SENTIR QUAND ELLE EST SURPASSÉE.
CE DEVRAIT ÊTRE LA DERNIÈRE FOIS QUE NOUS LES VERRONS CE SOIR. TU T'ÉS BIEN BATTU. TRÈS BIEN.

J'AIMERAIS POUVOIR TE FAIRE CONFIANCE, BRUIN, MAIS JE NE PEUX PAS OUBLIER CE QUI S'EST PASSÉ DANS LE VAISSEAU, VOTRE ATTAQUE SUR NOUS ÉTAIT NON PROVOQUÉE ET J'AI PERDU UN AMI... PEUT-ÊTRE DEUX AMIS À CAUSE DE ÇA. RETOURNE À LA TENTE.

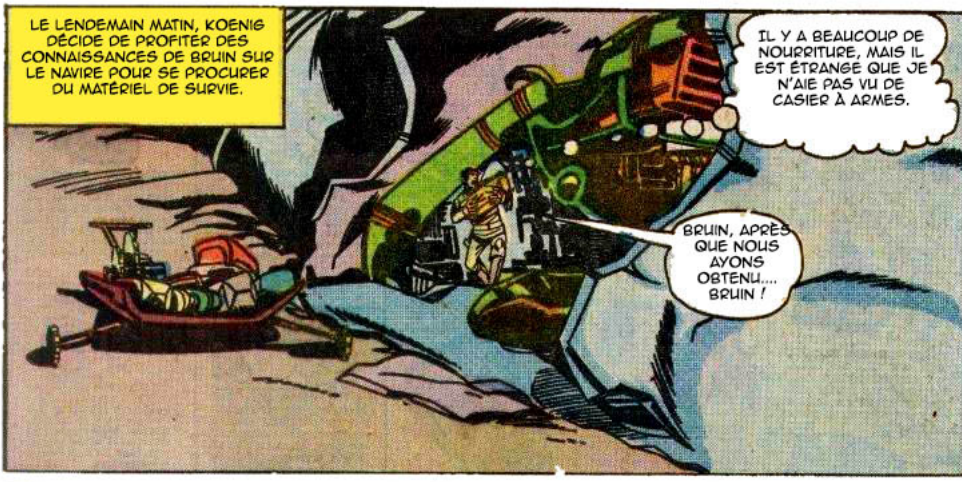

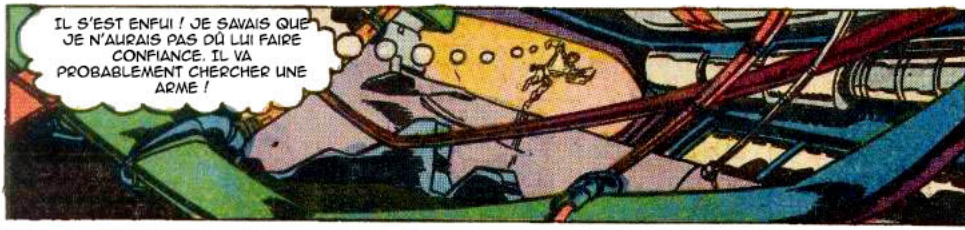

LE LENDEMAIN MATIN, KOENIG DÉCIDE DE PROFITER DES CONNAISSANCES DE BRUIN SUR LE NAVIRE POUR SE PROCURER DU MATÉRIEL DE SURVIE.

IL Y A BEAUCOUP DE NOURRITURE, MAIS IL EST ÉTRANGE QUE JE N'AIE PAS VU DE CASIER À ARMES.

BRUIN, APRÈS QUE NOUS AYONS OBTENU.... BRUIN !

IL S'EST ENFUI ! JE SAVAIS QUE JE N'AURAIS PAS DÛ LUI FAIRE CONFIANCE. IL VA PROBABLEMENT CHERCHER UNE ARME !

KOENIG !

TOUT CE QUE TU VOULAIS, C'ÉTAIT ENTERRER TES AMIS. JE M'ÉTAIS TROMPÉ SUR TON COMPTE. UN TUEUR DE SANG-FROID NE SE PRÉOCCUPERAIT PAS AUTANT DE SES COMPAGNONS DE GUERRE.

LES CORPS DES ALIENS REPOSENT BIENTÔT SUR LE SOL D'ACTAEON... À CÔTÉ DE LA TOMBE DE L'HOMME DE LA BASE LUNAIRE ALPHA. APRÈS L'ENTERREMENT, KOENIG A ACCEPTÉ LA RESPONSABILITÉ DE PRONONCER L'ÉLOGE FUNÈBRE DES DÉFUNTS EN TANT QUE COMMANDANT.

LA GRANDE TRAGÉDIE DE LEUR MORT, C'EST QUE S'ILS S'ÉTAIENT CONNUS, ILS NE SE SERAIENT PEUT-ÊTRE PAS ENTRETUÉS. LA GUERRE, C'EST POUR LES ÉTRANGERS.

UNE OMBRE COUVRAIT LA TERRE ET CETTE OMBRE ÉTAIT LA MORT.

QUELQUE CHOSE CACHE LE SOLEIL ! SEIGNEUR, QU'EST-CE QUE C'EST ?

KOENIG CHERCHE À TÂTONS SON PISTOLET, INCERTAIN DE SA CAPACITÉ À ABATTRE LE MONSTRE.

CETTE CHOSE ! JE L'AI DÉJÀ VUE SUR LE VAISSEAU. CE N'ÉTAIT QU'UN VISAGE DANS MES CAUCHEMARS, MAIS C'EST RÉEL !

MON PISTOLET, BRUIN TIRE, TIRE SUR CETTE MONSTRUOSITÉ !

MAIS LA BÊTE CONTINUE SON CHEMIN SANS ÊTRE INQUIÉTÉE. OUTRE LES BATTEMENTS DE SON CŒUR QUI MENACENT DE FAIRE EXPLOSER LES VOILES, KOENIG EST DÉSEMPARÉ FACE À L'HOMME QU'IL ÉTAIT PRESQUE PRÊT À CONSIDÉRER COMME UN AMI.

IL M'A LAISSÉ TOMBER. IL VA ME LAISSER MOURIR !

GARR!

LE COMMANDANT S'EST ENCORE TROMPÉ SUR L'EXTRATERRESTRE, CAR CE N'EST PAS SON MANQUE DE COMPASSION QUI EXPLIQUE L'INACTION DE BRUIN, MAIS PLUTÔT SON MANQUE DE COMPRÉHENSION. IL N'AVAIT JAMAIS VU UN PISTOLET COMME LE PISTOLET LASER DE KOENIG.

G+.2..

LENTEMENT, AVEC L'ASSURANCE QUE LUI CONFÉRAIT SA TAILLE, LA BÊTE SE DIRIGEA VERS SON REPAIRE.

JE SUPPOSE QUE C'EST LA FIN DU VOYAGE. IL DOIT S'AGIR D'UNE SORTE D'ENCLOS, C'EST SALE, MAIS AU MOINS IL Y A UNE CHANCE DE S'ÉCHAPPER.

SI JE NE ME CASSE PAS LA JAMBE EN TOMBANT !
JE ME DEMANDE QUI D'AUTRE IL A ATTRAPÉ ICI.

VICTOR ! J'AVAIS PERDU TOUT ESPOIR DE TE RETROUVER VIVANT !
UNE SITUATION TRÈS TEMPORAIRE J'EN AI PEUR, JOHN. NOUS SOMMES TOUS LES DEUX CONDAMNÉS À ÊTRE ENGRAISSÉS ET FINALEMENT MANGÉS PAR CETTE CHOSE.

CELA NE SEMBLE PAS TRÈS HAUT MAIS IL N'Y A PAS DE CALE, ES-TU CERTAIN QUE NOUS ALLONS ÊTRE LE REPAS DE CETTE CHOSE ?
VOUS SAVEZ QUE MES CONCLUSIONS NE SONT PAS DICTÉES PAR L'ÉMOTION, AVANT VOUS, NOUS ÉTIONS DEUX DANS CETTE FOSSE. LES TENTATIVES D'ESCALADE DE CES MURS SONT INUTILES.

IL Y A QUELQU'UN LÀ-HAUT. QUI EST-CE ?
UN AMI, J'ESPÈRE ! BRUIN, PEUX-TU NOUS REJOINDRE ?

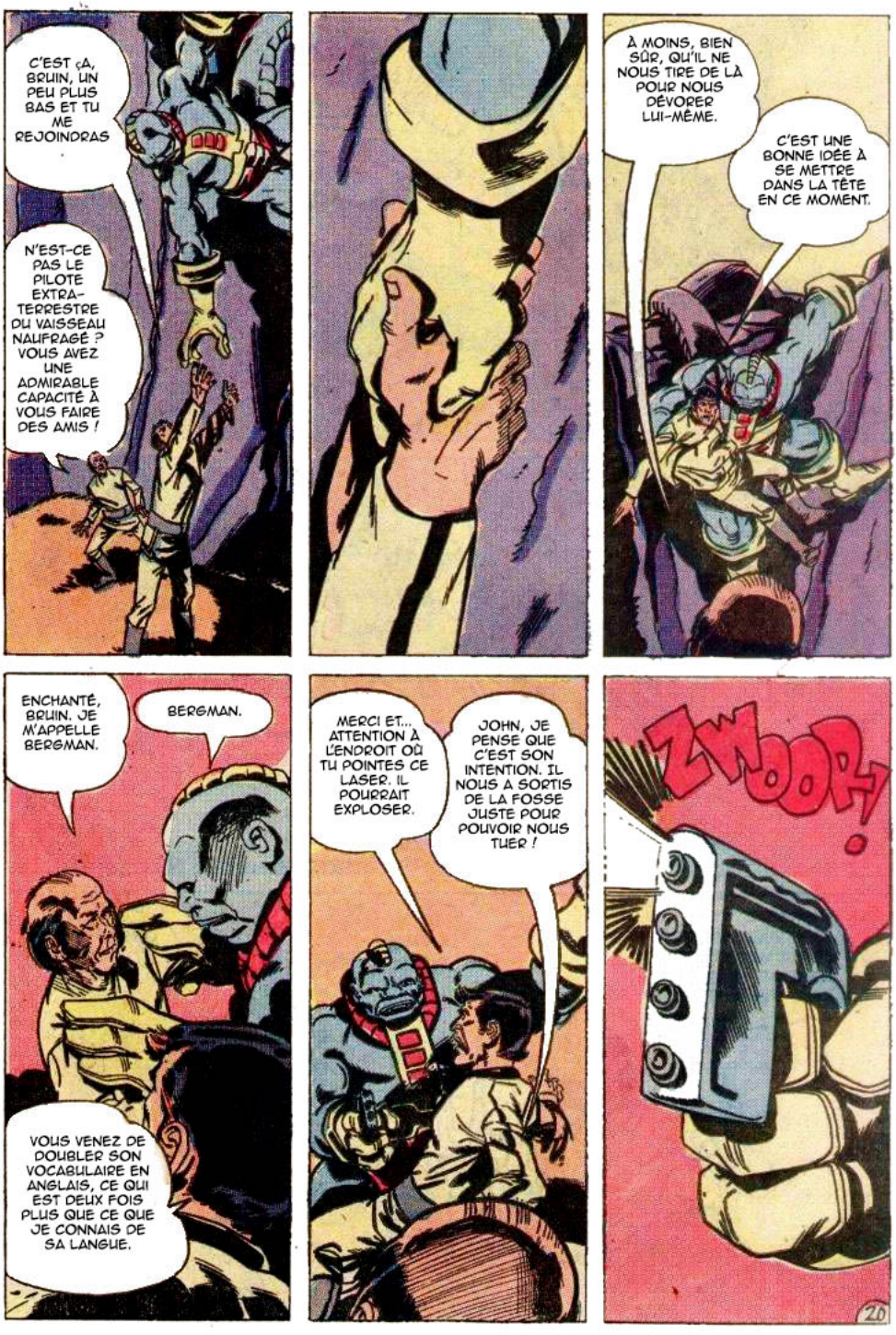
C'EST ÇA, BRUIN, UN PEU PLUS BAS ET TU ME REJOINDRAS
N'EST-CE PAS LE PILOTE EXTRA-TERRESTRE DU VAISSEAU NAUFRAGÉ ? VOUS AVEZ UNE ADMIRABLE CAPACITÉ À VOUS FAIRE DES AMIS !
À MOINS, BIEN SÛR, QU'IL NE NOUS TIRE DE LÀ POUR NOUS DÉVORER LUI-MÊME.
C'EST UNE BONNE IDÉE À SE METTRE DANS LA TÊTE EN CE MOMENT.
ENCHANTÉ, BRUIN. JE M'APPELLE BERGMAN.
BERGMAN.
VOUS VENEZ DE DOUBLER SON VOCABULAIRE EN ANGLAIS, CE QUI EST DEUX FOIS PLUS QUE CE QUE JE CONNAIS DE SA LANGUE.
MERCI ET... ATTENTION À L'ENDROIT OÙ TU POINTES CE LASER. IL POURRAIT EXPLOSER.
JOHN, JE PENSE QUE C'EST SON INTENTION. IL NOUS A SORTIS DE LA FOSSE JUSTE POUR POUVOIR NOUS TUER !
ZWOOP!

GAAARR!
IL NE NOUS VISAIT PAS, VICTOR, MAIS IL ÉTAIT DERRIÈRE NOUS.
THUD!
ÇA PREND DU TEMPS, MAIS FINALEMENT VOUS APPRENDREZ À FAIRE CONFIANCE À BRUIN. NOUS AURONS BESOIN L'UN DE L'AUTRE POUR SURVIVRE.
J'AI PEUR DE NE PAS AVOIR LE TEMPS D'APPRENDRE À LE CONNAÎTRE. REGARDEZ !
UN AIGLE ! C'EST UN SPECTACLE BIENVENU !

EN QUELQUES INSTANTS, L'AIGLE S'EST POSÉ PRÈS DES SURVIVANTS. LE DOCTEUR HELENA RUSSELL A ÉTÉ LA PREMIÈRE À DÉBARQUER DE L'AIGLE.
HELENA ! C'EST TOUJOURS UN PLAISIR DE VOUS VOIR.
NOUS ÉTIONS TOUS SI INQUIETS POUR VOUS.
MONTEZ VITE À BORD, JOHN. JE VEUX QUE VICTOR ET VOUS PASSIEZ UN EXAMEN PHYSIQUE COMPLET QUAND NOUS REVIENDRONS À LA BASE LUNAIRE.
N'OUBLIEZ PAS BRUIN. IL VIENT AVEC NOUS.
NOUS NE POUVONS PAS L'EMMENER, JOHN. C'EST SA PLANÈTE. IL VIENT DE L'AUTRE CÔTÉ D'ACTAEON.
NOUS AVONS ESSAYÉ DE CONTACTER SON PEUPLE MAIS NOUS AVONS ÉTÉ ACCUEILLIS AVEC ENCORE PLUS D'HOSTILITÉ. ILS NE VEULENT PAS DE NOUS ICI ET SI NOUS ESSAYONS DE RESTER, CELA SIGNIFIERA UNE GUERRE CONSTANTE !
JE PENSE QU'IL EST TEMPS POUR NOUS DE NOUS SÉPARER, TU T'EN SORTIRAS. TON PEUPLE VIENDRA BIENTÔT TE CHERCHER, MON AMI.
KOENIG.
SANS LE SAVOIR, KOENIG AVAIT LAISSÉ UN HÉRITAGE. BRUIN ÉTAIT UN PRINCE D'ACTAEON DESTINÉ À DEVENIR ROI ET IL N'OUBLIERAIT JAMAIS LA GENTILLESSE DE L'ÉTRANGER VENU DE L'ESPACE. KOENIG AVAIT DONNÉ À BRUIN SON LASER – SON OUTIL DE SURVIE – ET TROIS MOTS : KOENIG, BERGMAN...
AMI.
FIN

LES ETOILES

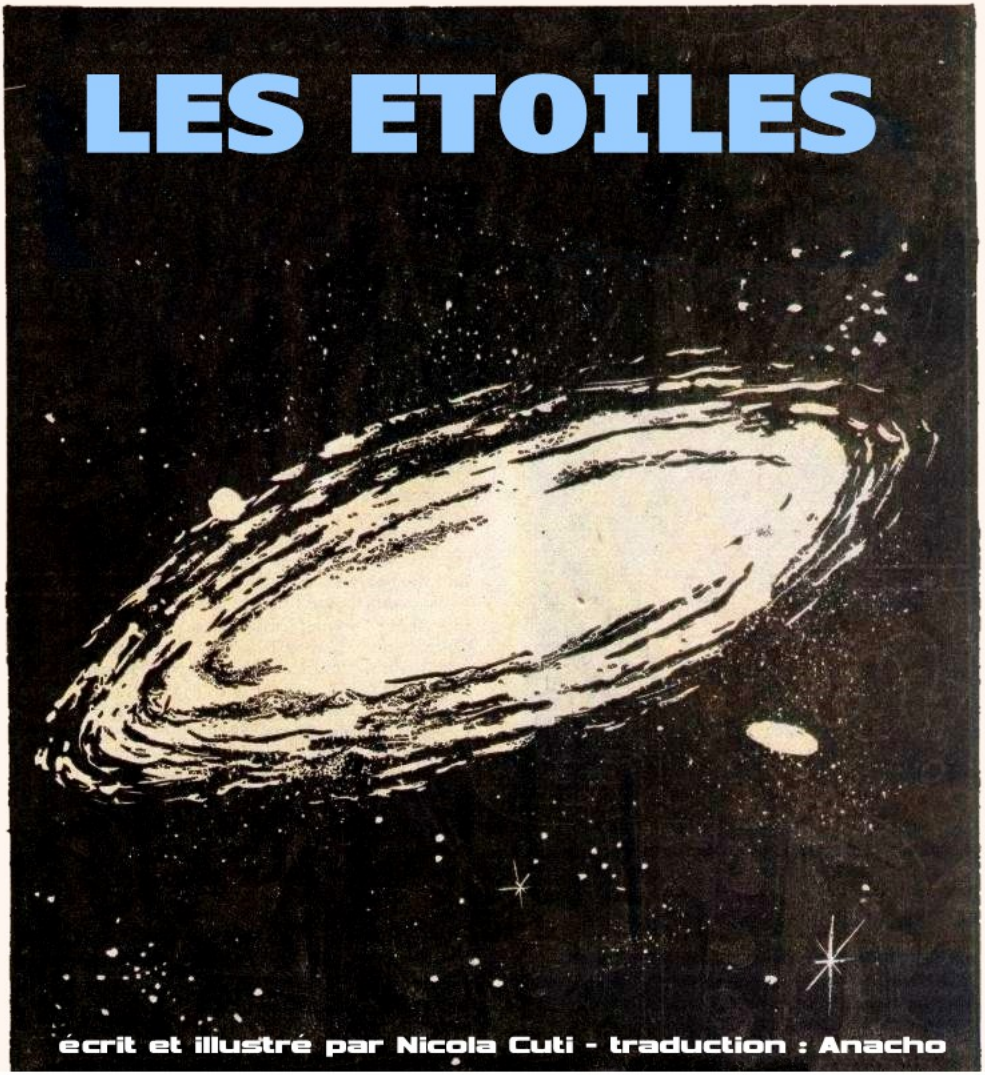

écrit et illustré par Nicola Cuti - traduction : Anacho

Certaines nuits, lorsque le téléviseur est éteint, nous avons parfois l'occasion de lever les yeux vers le ciel noir et d'observer ces flocons de lumière éparpillés que l'on appelle étoiles. elles sont là toutes les nuits - vraiment... je ne vous le fais pas dire - mais que savez-vous vraiment d'elles ? dans les années b.t.v. (avant la télévision), tout le monde regardait les étoiles et on a vite appris à les regrouper en animaux, en hommes et en femmes. c'est ce qu'on appelle les constellations, dont la plus connue est la Grande Ourse. mais que sait-on des étoiles elles-mêmes ? Dans cet essai, j'aimerais aborder, très légèrement, les types d'étoiles dans le ciel et certaines de leurs caractéristiques.

classes d'étoiles la façon la plus simple de classer les étoiles est de les classer par couleur. les étoiles les plus chaudes ont une température supérieure à 55 000 degrés fahrenheit et sont de couleur bleu-blanc.

Il est également intéressant de noter que ces étoiles bleues sont parmi les plus petites du ciel. Plus les étoiles sont petites, plus elles sont chaudes.

En descendant dans l'échelle des températures, on trouve les bleues, les blanches, les jaunes (notre soleil est une étoile jaune, à environ 11 000 degrés Fahrenheit), les oranges et enfin les grandes rouges. Ces géants n'atteignent que 5 500 degrés Fahrenheit. Dans environ 8 000 millions d'années, notre soleil deviendra une géante rouge. Si l'humanité survit jusque-là, nous devrons nous préparer à abandonner notre vieil ami pour une étoile plus chaude.

NOVA - Une nova est une explosion d'étoile, mais cette explosion ne détruit pas l'étoile.

Seule la couche superficielle est éjectée lors de l'explosion et forme alors une coquille autour du corps de l'étoile. NÉBULLE - Lorsqu'une étoile entre en nébuleuse, elle émet également des gaz qui l'entourent comme un nuage. Ce nuage est appelé nébuleuse. La nébuleuse la plus célèbre est la nébuleuse du Crabe, observée en 1054 par des astronomes chinois.ETOILES DOUBLES Les étoiles sont souvent entourées de planètes en raison de l'énorme force gravitationnelle qu'elles exercent, et elles

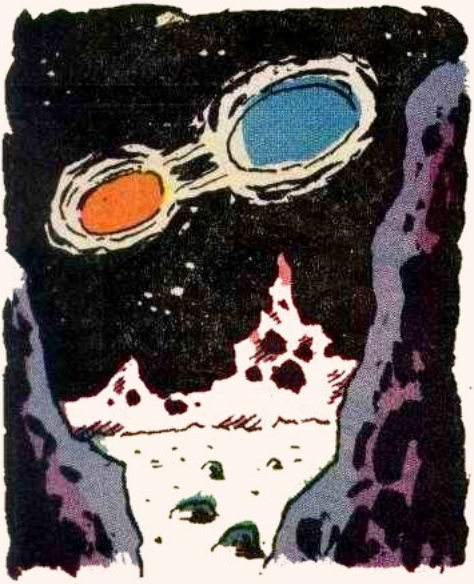

se couplent souvent à une autre étoile pour devenir des étoiles "binaires" ou doubles. L'étoile double la plus célèbre est Algol, également connue sous le nom d'étoile du démon. Il existe également des étoiles triples. Deux étoiles forment un système double, et ce système double tourne autour d'une troisième étoile. Alpha Centauri, l'étoile la plus proche de la Terre est une étoile triple. Alpha Centauri, Beta Centauri et une étoile peu lumineuse, à peine visible depuis la Terre, appelée Proxima Centauri, constituent cette étoile triple. TROUS NOIRS - De toutes les étoiles du ciel, les trous noirs sont de loin les plus fascinants. On ne les a jamais vus !

"Vous vous dites : " Attendez un peu ! "Comment pouvons-nous connaître les étoiles invisibles et qu'est-ce qui les rend invisibles ? Il y a un vieux dicton qui dit : "Là où il y a de la fumée, il y a du feu." C'est ainsi que nous les connaissons grâce à la nébuleuse qui les entoure. Elles sont invisibles parce que la gravité de ces étoiles est si forte qu'elles implosent, ce qui est le contraire d'exploser. Rien ne peut s'échapper de leur surface, y compris la lumière.

Les montagnes ne font pas plus de quelques centimètres de haut et l'étoile elle-même n'a généralement pas plus de 12 miles de diamètre. La masse de ces "trous noirs" est si condensée qu'un morceau de matière de la taille d'un petit pois peut peser plusieurs milliers de tonnes !Il est évident que l'on sait peu de choses avec certitude sur ces étoiles, mais on en découvre de plus en plus chaque jour et peut-être que quelqu'un qui lit cet article fera quelques-unes de ces découvertes.

PULSARS - Les étoiles à neutrons sont plus petites que les naines blanches. La principale caractéristique de ces "pulsars" est qu'ils émettent régulièrement des ondes radio. À une époque, les astronomes pensaient que quelqu'un essayait de nous contacter ; mais on a découvert par la suite, à la grande déception du monde, qu'il s'agissait d'un phénomène naturel provenant de ces petites étoiles et non de l'émetteur radio d'êtres intelligents.GALAXIE - Un amas d'étoiles s'appelle une galaxie. Notre soleil fait partie de la galaxie appelée Voie lactée. QUASARS Comme les pulsars, les quasars émettent des ondes radio, mais contrairement aux pulsars, les quasars ne sont pas des étoiles, mais des galaxies.
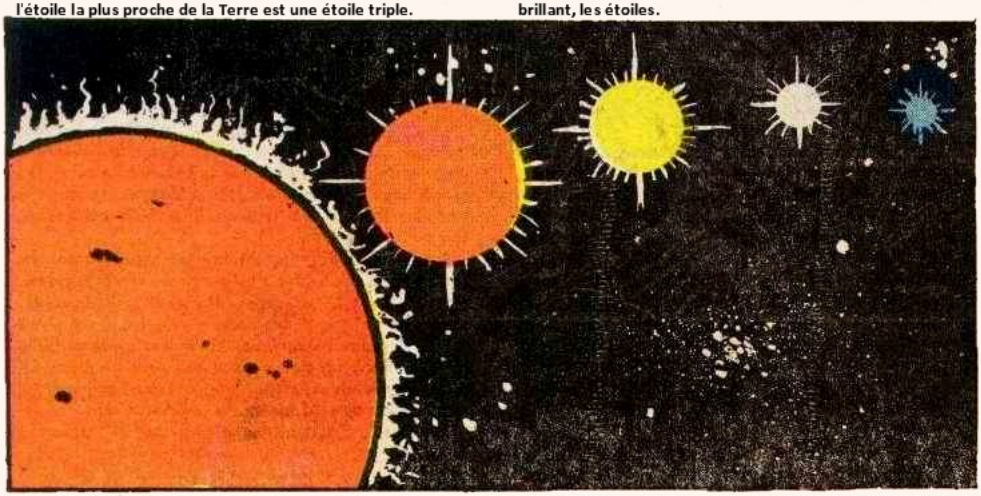
Des livres ont été écrits sur les étoiles et nous n'avons fait qu'effleurer la surface, mais les livres eux-mêmes ne disent pas grand-chose par rapport à ce qu'il reste à découvrir. Commencez par lire ces livres, puis, à l'aide de télescopes, vous serez peut-être en mesure d'enrichir notre corpus de connaissances sur notre mystère le plus brillant, les étoiles.